

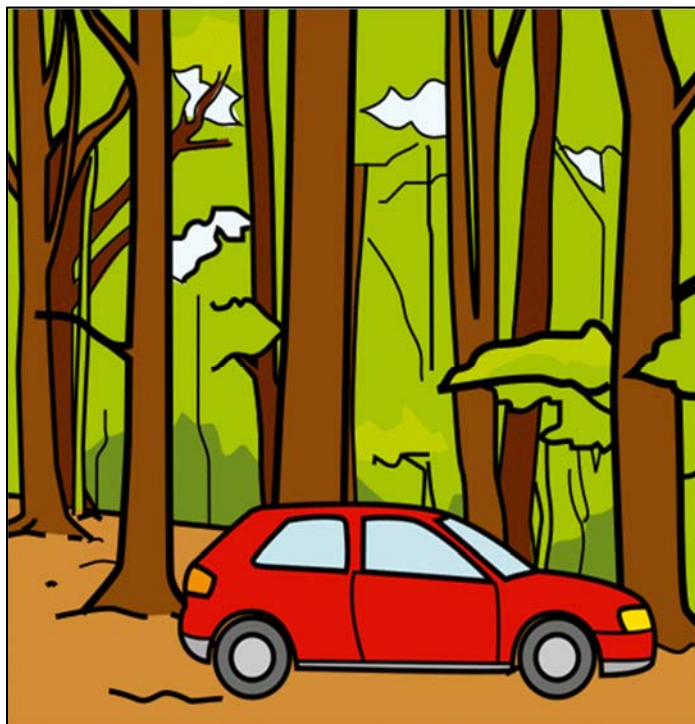

**COME COMPORTARSI DOPO UN INCIDENTE SE SONO BLOCCATO  
DENTRO AL VEICOLO.**

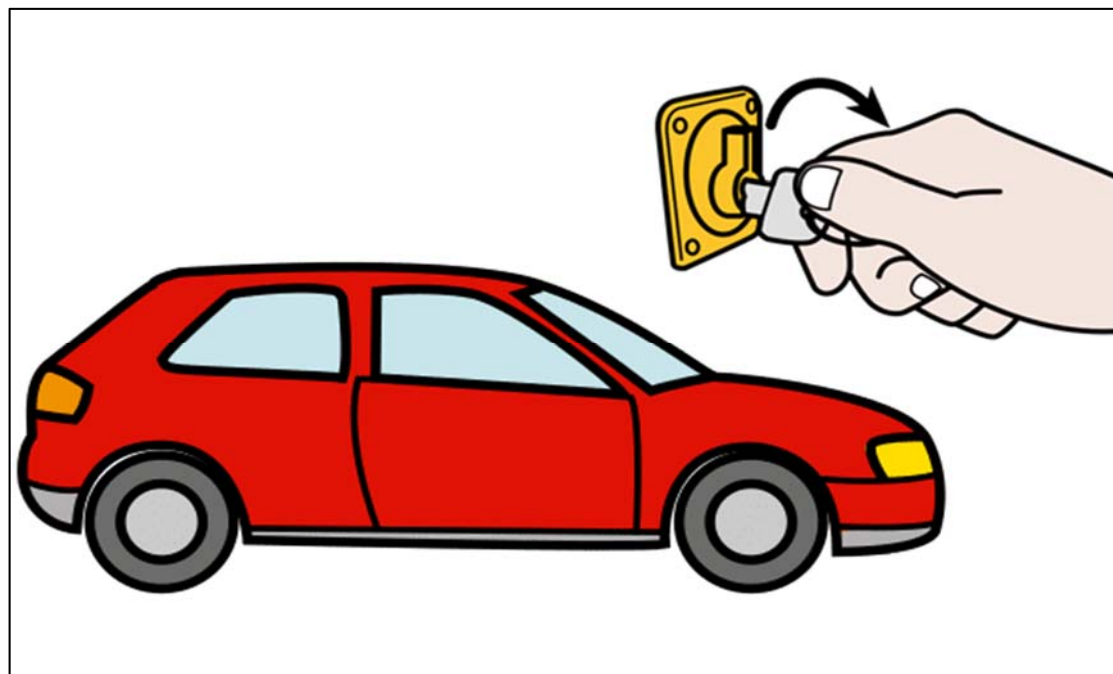

**SE RIMANGO BLOCCATO IN UN VEICOLO, CERCO DI RIMANERE CALMO.**



**SE MI È POSSIBILE, PROVO A SPEGNERE LA MACCHINA.**

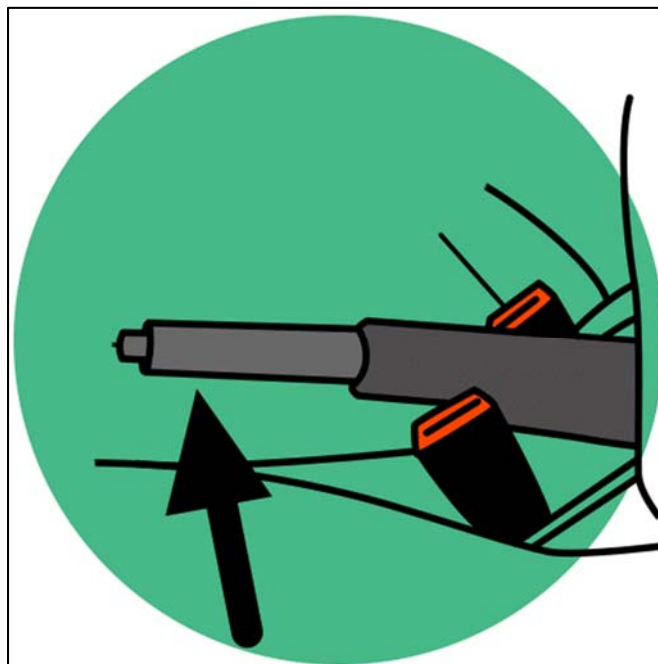

**SE MI E' POSSIBILE, PROVO A TIRARE VERSO L'ALTO IL FRENO A MANO, COSÌ IL VEICOLO NON SI MUOVERÀ.**

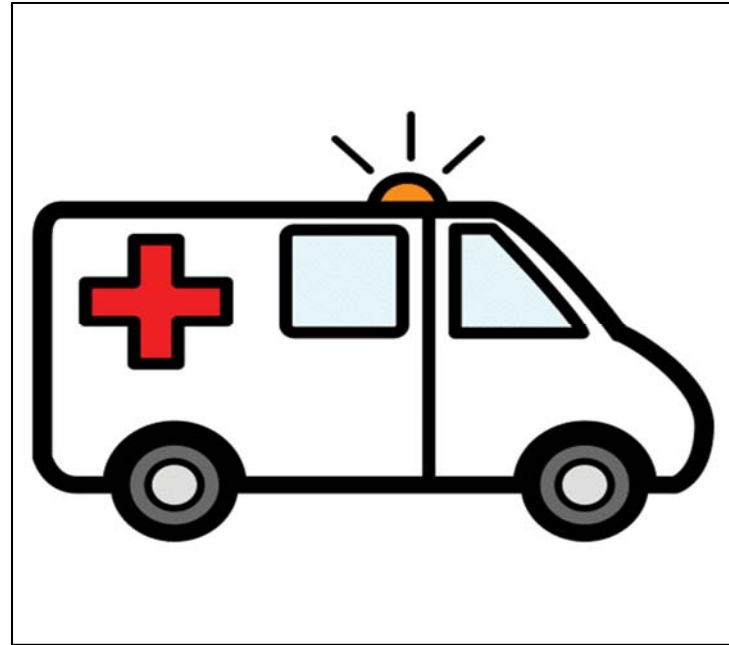
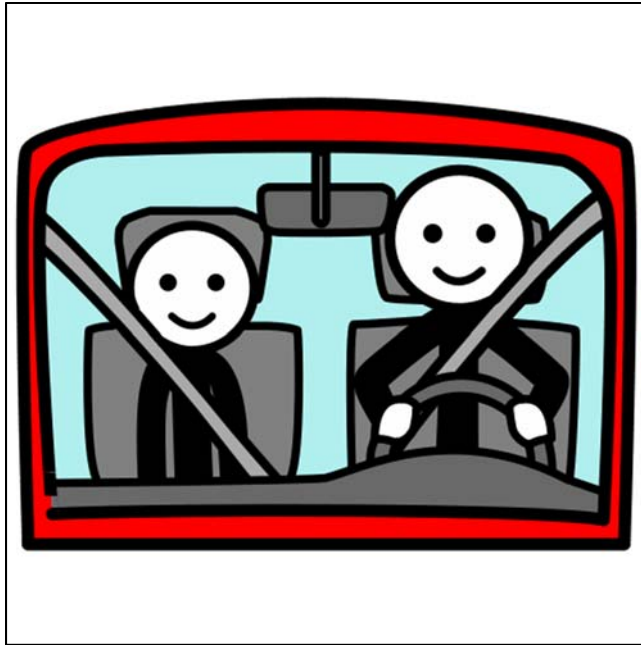

**ASPETTO LA SQUADRA DI SOCCORSO DENTRO IL VEICOLO.**



**LA SQUADRA DI SOCCORSO ARRIVERÀ PRESTO E MI AIUTERÀ.**



I LEARN AND GET BEYOND MY LIMITS  
ÖĞRENİYORUM VE SINIRLARIMI AŞIYORUM



È sostenuto dalla Commissione Europea nell'ambito del Programma Erasmus+. Tuttavia, la Commissione europea e l'Agenzia nazionale turca non possono essere ritenute responsabili delle opinioni qui contenute.



I simboli pittografici utilizzati sono di proprietà del governo di Aragona e sono stati creati da Sergio Palao per ARASAAC (<http://www.arasaac.org>), che li distribuisce sotto Licenza [Creative Commons BY-NC-SA](https://creativecommons.org/licenses/by-nc-sa/4.0/).

\*Alcuni dei simboli pittografici sono usati così come sono e alcuni di essi sono stati modificati in base al contesto.